Liitteessä Porin yliopistokeskuksen tilauudistustiedote vko 44/2026.

Löydät kaikki viikkoviestit Porin yliopistokeskuksen sivuilta ucpori.fi/tilauudistus .

MUUTA YLEISTÄ/AJANKOHTAISTA TILAUUDISTUKSESTA:

- Aulan ja monitoimitilan kalusteet ovat pääosin saapuneet
- Yleisen siisteyden ja järjestyksen säilymiseksi toivotaan, ettei aulan/monitoimitilan kalusteita siirrellä paikoiltaan tai jos on aivan välttämätöntä, ne on ehdottomasti palautettava omille paikoilleen heti käytön jälkeen.
- 3. kerroksen henkilökunnan toivotaan jatkavan valmistautumista tulevaan muuttoon siivoamalla omaa työpistettään.

Ko. kerroksen käytäville on toimitettu jäteastioita (tietosuoja-, keräyspaperi ja sekajäte). Astioiden täyttymisestä ja uusien astioiden tai muuttolaatikoiden tarpeista voi ilmoittaa palvelukeskukseen.

-Mainiota viikonloppua! 😊

Attached is the University Consortium of Pori's facility renovation update for week 42/2026.

You can find all weekly updates on the University Consortium of Pori's website: ucpori.fi/tilauudistus.

OTHER GENERAL INFORMATION/UPDATES REGARDING THE RENOVATION:

- The furniture for the lobby and the multi-purpose space has largely arrived.
- To maintain general tidiness and order, please do not move the furniture in the lobby/multi-purpose space. If moving an item is absolutely necessary, it must be returned to its original position immediately after use.
- Staff on the 3rd floor are encouraged to continue preparing for the upcoming move by tidying up their individual workstations.

Waste bins (for confidential waste, paper recycling, and general waste) have been placed in the corridors on this floor. Please notify the Service Center if the bins become full or if you require additional bins or moving crates.

-Have a wonderful weekend! 😊

112 UCPORI – tilamuutos 2026



VK 44 – Week 44

- Lohko 4 – Block 4
  - Maalaustyöt 75 % → Painting works 75 % completed
  - Sähkötyöt käynnissä → Electrical works in progress
  - Lattioiden tasoitus ja tekstiililaatan/muovimaton asennukset käynnissä → Floor levelling and installation of carpet tiles/vinyl flooring are ongoing.
- Lohko 5 – Block 5
  - Purkutyöt valmistuneet → Demolition works completed
  - Seinien levytys työt valmistuneet → Wall boarding works have been completed.
  - Sähkötyöt jatkuvat → Electrical works continue

- Lohko 6 – Block 6
  - Purku työt käynnissä → Demolition works in progress
  - Seinien levytystyöt käynnissä → Wall boarding works are ongoing.





Tekstiililaatta asennettu tiloihin ja suojattu (204A-C, 217), 205 tilan tekstiililaatan asennus käynnissä →

Carpet tiles have been installed and protected in rooms 204A–C and 217. Carpet tile installation is ongoing in room 205.



Kuva 1

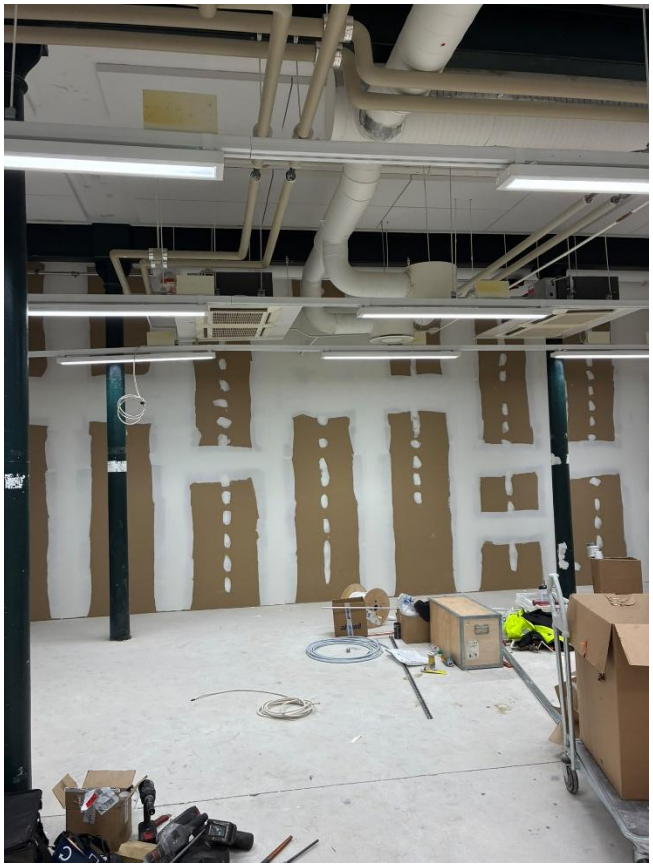

Kuva 2.

226A-B maalaustyöt käynnissä (kuva 1) → Painting works are ongoing in rooms 226A–B (Photo 1).

214 tilassa levyjen saumojen nauhoitus sekä kittaus käynnissä (kuva 2) → Joint taping and filling of plasterboard joints are ongoing in room 214 (Photo 2).





Lohko 5 levytystyöt valmistuneet, ripustuskiskojen asennukset käynnissä → Wall boarding works in Block 5 have been completed, and installation of suspension rails is ongoing.

Lohkojako 1.krs → Block division – 1st floor

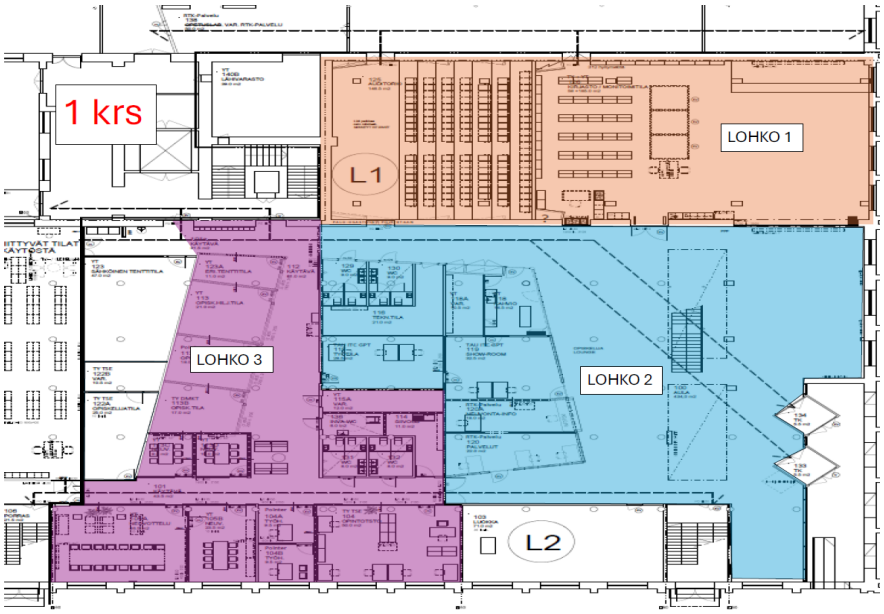

Lohkojako 2.krs → Block division second floor

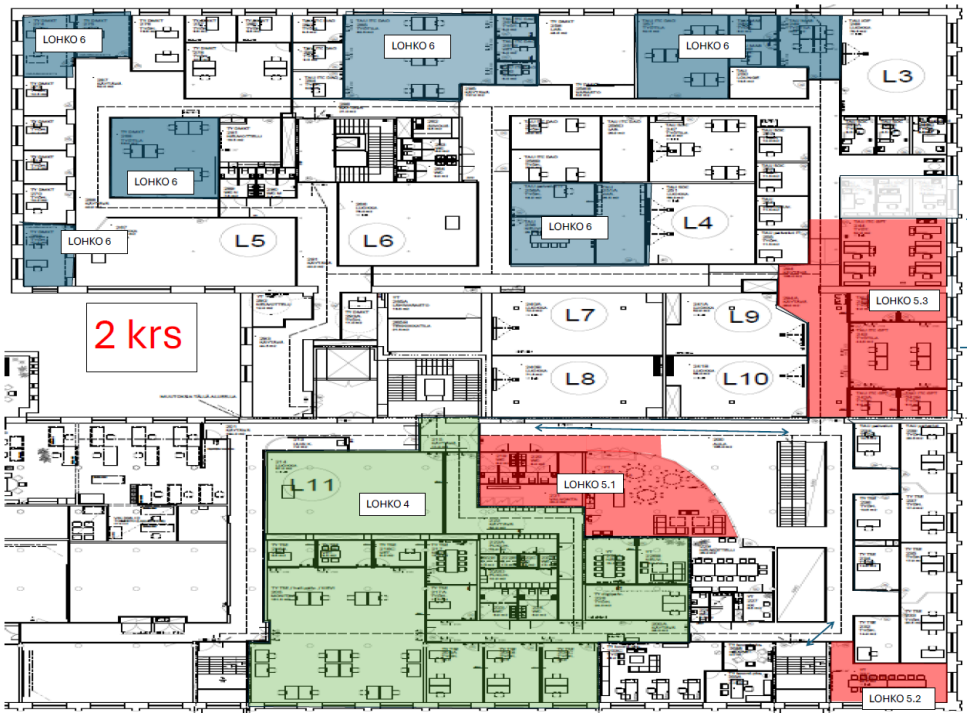

Lohko 4:n purkukuva → Block 4 demolition layout

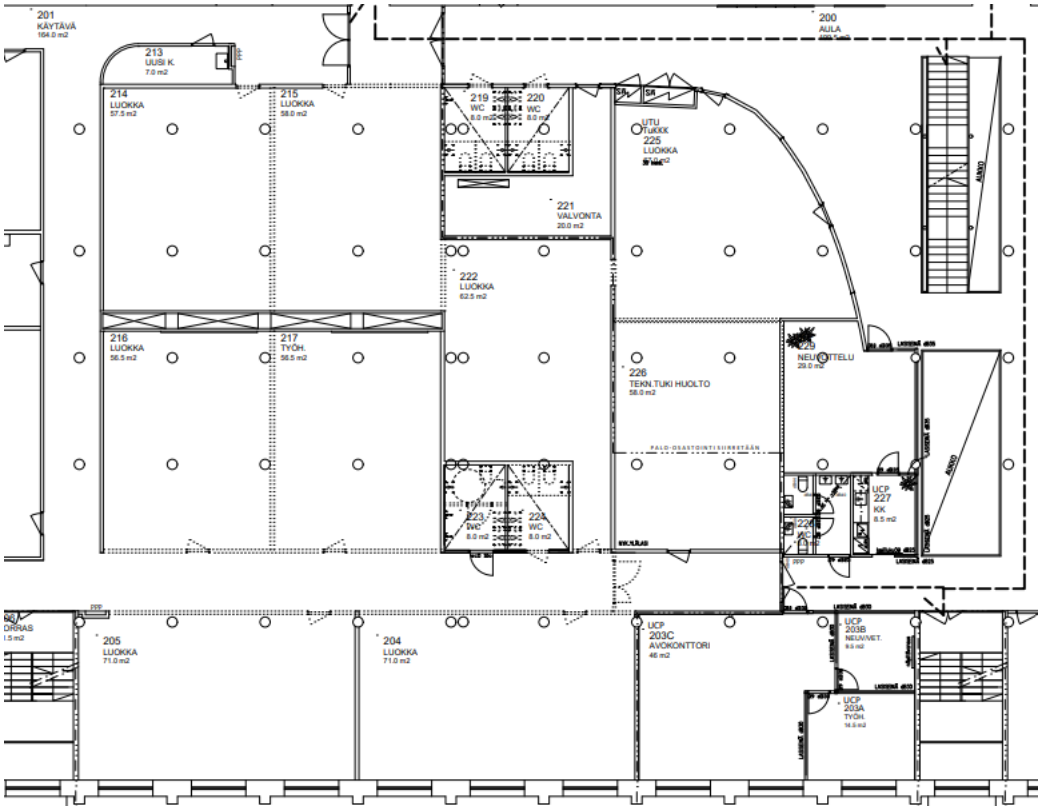

Lohko 4 työmaa-alue → Block 4 working area

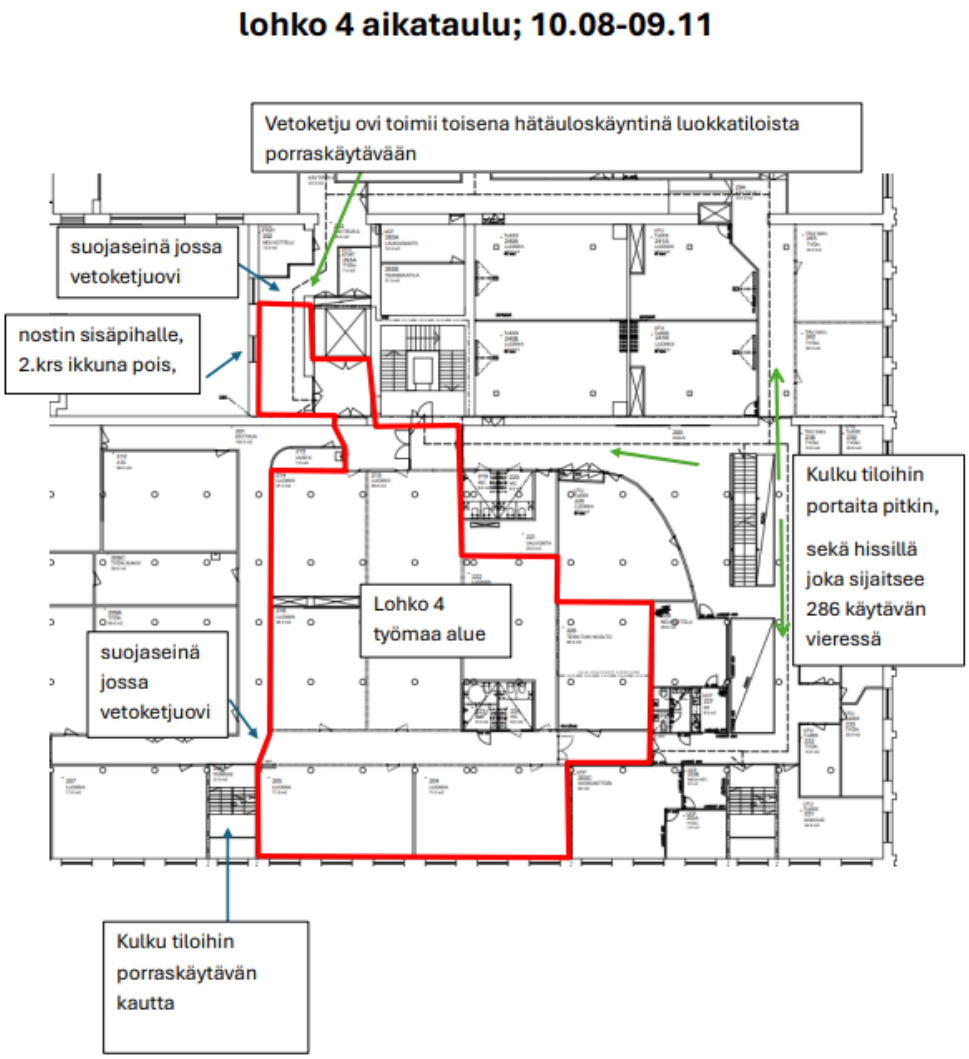

VK 45 tavoitteet – Week 45 goals

Lohko 4 – Block 4

- Sähkötöiden jatkuminen → Continuation of electrical works
- Maalaustöiden valmistuminen → Completion of painting works.
- Laatoitustöiden jatkuminen → Tiling works continue
- Lattiamateriaalin asennuksien valmistuminen → Completion of flooring installations.
- Lasiseinien/ovien toimitus → Delivery of glass walls and doors.

Lohko 5 – Block 5

- Sähkötöiden jatkuminen → Electrical works continue
- Lattioiden tasoitukset alkavat → Floor levelling works will begin.

Lohko 6 – Block 6

- Purkutöiden valmistuminen → Completion of demolition works.
- Seinien levytys työt käynnissä → Wall boarding works continue
- Sähkötyöt käynnissä→ Electrical works are ongoing.